

Turismo Rural

Escrito por qj

Qua, 02 de Outubro de 2013 10:53 - Última atualização Ter, 05 de Maio de 2015 11:33

Dividida em dois espaços, a Quinta do Padrão tem para si:

Na casa principal cinco suites para duas pessoas totalmente equipados com ar condicionado, televisão e wc completo.

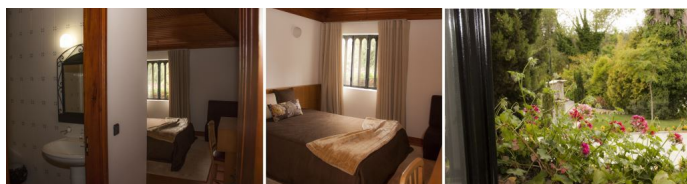

E dois bungalows tipo T2, com kitschnet

